



**Paciente:** GILCIMAR DE SOUZA LIMA

**Idade:** 35 **Sexo:** M

**Solicitante:** Dr(a) Guilherme Aguiar Assmann **Data de Realização:** 20/02/2025 15:00

## Análise USP

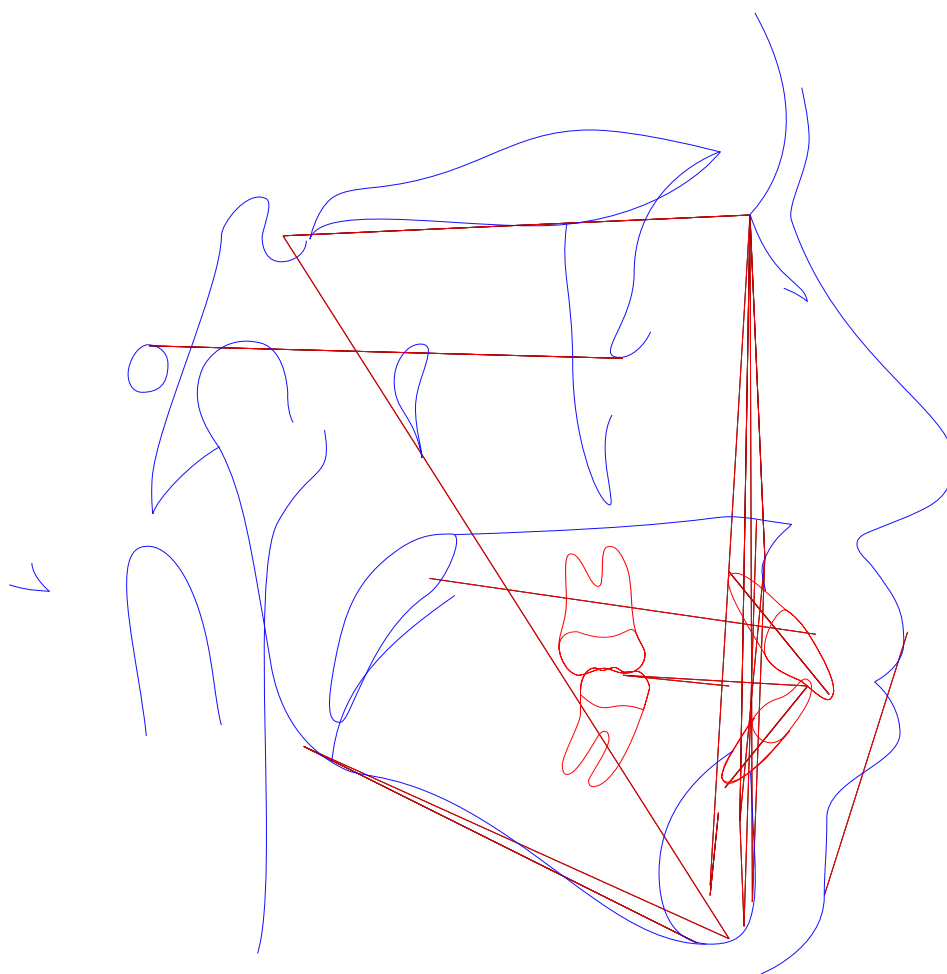



**Paciente:** GILCIMAR DE SOUZA LIMA

**Idade:** 35 **Sexo:** M

**Solicitante:** Dr(a) Guilherme Aguiar Assmann **Data de Realização:** 20/02/2025 15:00

### Análise USP

	Fator	Valor Obtido	Padrão	Desvio	Classe	Representação Gráfica
1	N-Pog.Po.Orb (N-Pog.Po.Orb)	91,71°	88 ± 1	3,71	---	
2	NAP ((f)NA.APog)	4,562°	0 ± 2	4,562	Perfil convexo	
3	S-N.A (S-N.A)	89,932°	82 ± 2	7,932	Protrusão maxilar	
4	S-N.B (S-N.B)	86,491°	80 ± 2	6,491	Protrusão mandibular	
5	A-N.B ((A-N).(N-B))	3,441°	2 ± 2	1,441	Cl I esquelética	
6	S-N.D (S-N.D)	84,045°	76 ± 0	8,045	---	
7	N-S.Gn (N-S.Gn)	60,157°	67 ± 0	-6,843	---	
8	SN.Ocl (S-N.Ppd-lij)	5,883°	14 ± 0	-8,117	---	
9	S-N.Go-Me (S-N.Go-Me)	29,103°	32 ± 0	-2,897	---	
10	Go-Gn.Ocl (Go-Gn.Ocl)	18,545°	18 ± 0	0,545	---	
11	1/.1 ((Ais-lis).(Aii-lii))	101,695°	131 ± 0	-29,305	---	
12	1/.NS (1/.NS)	126,646°	103 ± 0	23,646	---	
13	/1-Orbita (/1-Orbita)	7,465mm	5 ± 0	2,465	---	
14	1/.NA (1/.NA)	36,713°	22 ± 5	14,713	Incisivo superior vestibularizado	
15	1/-NA (1/-NA)	8,291mm	4 ± 0	4,291	Incisivo superior protuído	
16	/1.NB ((lii-Aii).(N-B))	38,151°	25 ± 4	13,151	Incisivo superior vestibularizado	
17	/1-NB (lii-(N-B))	9,33mm	4 ± 0	5,33	Incisivo superior protuído	
18	/1-NPog (lii-(N-Pog))	7,98mm	0 ± 0	7,98	---	
19	H.N-B (H.N-B)	16,582°	10,5 ± 1,5	6,082	---	
20	H-Nariz (Pn-LsPog')	-1,242mm	10 ± 1	-11,242	---	
21	Pog-NB (Pog-(N-B))	1,97mm	---	-11,242	---	
22	Eminência Mentoniana (B-E-Go-Me)	7,229mm	7 ± 1	0,229	---	
23	FMIA ((Po-Or).(Aii-lii))	52,405°	68 ± 0	-15,595	---	
24	FMA ((Go-Me).(Po-Or))	25,039°	25 ± 0	0,039	---	



**Paciente:** GILCIMAR DE SOUZA LIMA  
**Idade:** 35   **Sexo:** M  
**Solicitante:** Dr(a) Guilherme Aguiar Assmann   **Data de Realização:** 20/02/2025 15:00

	Fator	Valor Obtido	Padrão	Desvio	Classe	Representação Gráfica
25	IMPA ((Me-Go),(Aii-Iii))	102,556°	87 ± 0	15,556	---	
26	TPi (TPi)	-1,849mm	---	15,556	---	
Grupo						
27	/1-Linha I (Iii-P'E)	-8,004mm	0 ± 0	-8,004	---	
28	Go-Me.V-T (Go-Me.V-T)	69,201°	72 ± 0	-2,799	---	
29	F.V-T (F.V-T)	85,76°	81 ± 0	4,76	---	
30	A-V-T (A-V-T)	2,931mm	3 ± 0	-0,069	---	
31	Iii-V-T (Iii-V-T)	10,829mm	6 ± 0	4,829	---	
32	H.V-T (H.V-T)	11,787°	5 ± 0	6,787	---	
33	NA.APog (NA.APog)	4,562°	---	6,787	---	
34	Convexidade do Ponto A (A-N-Pog)	1,948mm	---	6,787	---	



**Paciente:** GILCIMAR DE SOUZA LIMA  
**Idade:** 35    **Sexo:** M  
**Solicitante:** Dr(a) Guilherme Aguiar Assmann    **Data de Realização:** 20/02/2025 15:00

## ANÁLISE SINTÉTICA

### Análise USP

NAP:	Perfil convexo
S-N.A:	Protrusão maxilar
S-N.B:	Protrusão mandibular
A-N.B:	Cl I esquelética
1/.NA:	Incisivo superior vestibularizado
1/-NA:	Incisivo superior protuído
/1.NB:	Incisivo superior vestibularizado
/1-NB:	Incisivo superior protuído